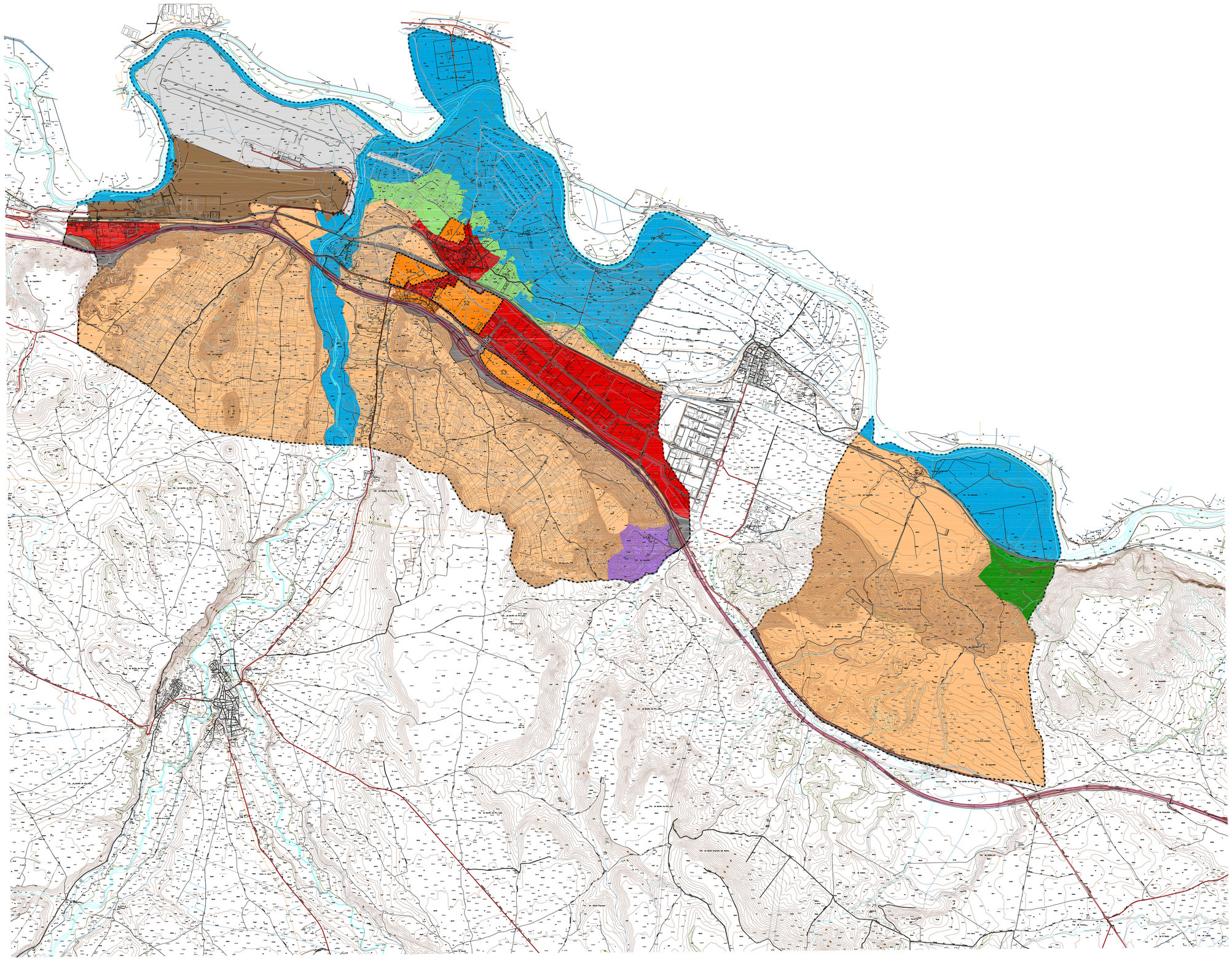

SU	SUELO URBANO	SNUEI	SUELO NO URBANIZABLE ESPECIAL INFRAESTRUCTURAS
SUD	SUELO URBANIZABLE DELIMITADO	SNUEC	SUELO NO URBANIZABLE ESPECIAL CAUCES Y RIBERAS
SNUGI	SUELO NO URBANIZABLE GENERICO INADECUADO PARA EL DESARROLLO URBANO	SNUEPG	SUELO NO URBANIZABLE ESPECIAL PARAJE DE ORDENACION DE CORTADOS DE ARAGON
SNUGA	SUELO NO URBANIZABLE GENERICO PROTECCION AGRICOLA	SNUEEA	SUELO NO URBANIZABLE ESPECIAL CAUCE ESPECIAL (AREA ALMARIA AGONCILLO-ARRUBAL)
SNUGF	SUELO NO URBANIZABLE GENERICO PROTECCION FORESTAL	SNUEA	SUELO NO URBANIZABLE ESPECIAL SISTEMA GENERAL AGRICOLA (ALMARIA-PUERTO LOGROÑO-AGONCILLO)
	LIMITE TERMINO MUNICIPAL	SNUED	SUELO NO URBANIZABLE ESPECIAL INFRAESTRUCTURAS DE DEFENSA (BASE MILITAR DE REJADO)
	LIMITE SECTOR SUELO URBANIZABLE		

0 10 50 100 150

N

PLAN GENERAL MUNICIPAL DE AGONCILLO

LA RIOJA

FECHA:	OCTUBRE 2026
ESCALA:	1/15000
PLANO DE:	PROPUESTA
	CLASIFICACION DEL SUELO
PLANO Nº:	P-1

Fecha de Exp. Público Avance	Fecha de Aprobación Inicial	Fecha de Aprobación Provisional	Fecha de Aprobación Definitiva	FASE:
8-8-2023	22-7-2024			2ª EXPOSICION PUBLICA

EQUIPO REDACTOR:

LPara arquitectura y urbanismo

DIRECTOR DEL EQUIPO: LUIS TUREL, Arquitecto

MIKEL ZABALZA, Arquitecto. GONZALO LATORRE, Arquitecto. CARLOS JIMENEZ, Arquitecto.

VS INGENIERIA Y URBANISMO. MARIA JOSE NESTARES, Abogada

Mª LUISA FDEZ, Economista JOSÉ A. BUSTILLO, Biólogo

PROMOTOR

EXCMO. AYUNTAMIENTO DE AGONCILLO