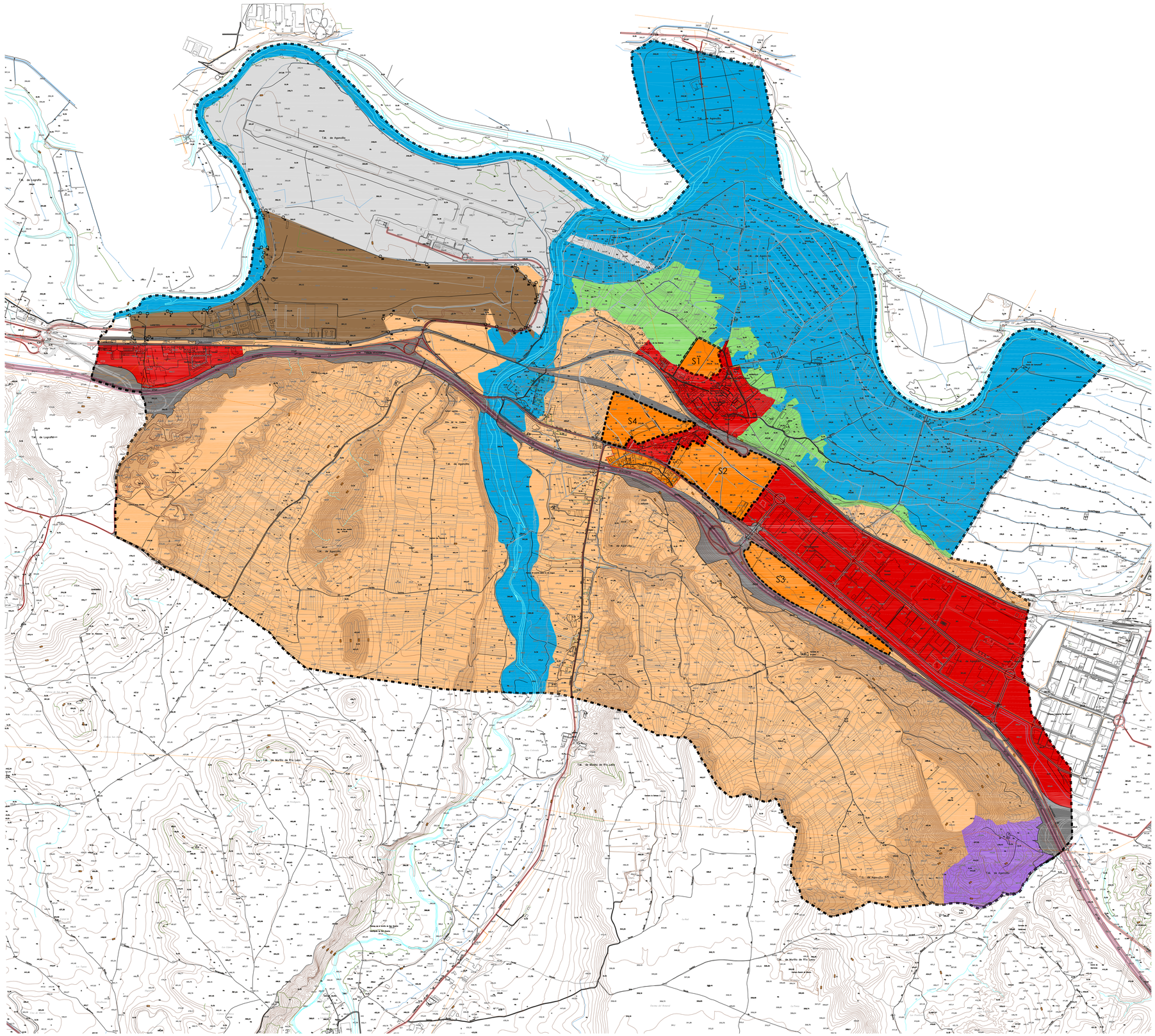

SU	SUELO URBANO	SNUEI	SUELO NO URBANIZABLE ESPECIAL INFRAESTRUCTURAS
SUD	SUELO URBANIZABLE DELIMITADO	SNUEC	SUELO NO URBANIZABLE ESPECIAL CAUCES Y RIBERAS
SNUG	SUELO NO URBANIZABLE GENERICO INADECUADO PARA EL DESARROLLO URBANO	SNUEPG	SUELO NO URBANIZABLE ESPECIAL PARAJES OFORMATIVOS (CORTADOS DE ARAGON)
SNUGA	SUELO NO URBANIZABLE GENERICO PROTECCION AGRICOLA	SNUEEA	SUELO NO URBANIZABLE ESPECIAL CARCA AMARGA AGONCILLO-ARRUBAL)
SNUGF	SUELO NO URBANIZABLE GENERICO PROTECCION FORESTAL	SNUEA	SUELO NO URBANIZABLE ESPECIAL SISTEMA DE ESPAÑA AGRICOLA (AEROPUERTO LOGROÑO-AGONCILLO)
	LIMITE TERMINO MUNICIPAL	SNUED	SUELO NO URBANIZABLE ESPECIAL INFRAESTRUCTURAS DE DEFENSA (BASE MILITAR DE REJADO)
	LIMITE SECTOR SUELO URBANIZABLE		

0 10 50 100 150

N

PLAN GENERAL MUNICIPAL DE AGONCILLO

LA RIOJA

FECHA	OCTUBRE 2026
ESCALA	1/10000
PLANO DE	PROPUESTA
PLANO Nº	P-1.1

CLASIFICACION DEL SUELO. ZONA OESTE

Fecha de Exp. Público Avance	Fecha de Aprobación Inicial	Fecha de Aprobación Provisional	Fecha de Aprobación Definitiva	FASE
8-8-2023	22-7-2024			2ª EXPOSICION PUBLICA

EQUIPO REDACTOR:
LPARQ ARQUITECTURA Y URBANISMO
DIRECTOR DEL EQUIPO: LUIS TURIEL, Arquitecto
MIKEL ZABALZA, Arquitecto; GONZALO LATORRE, Arquitecto; CARLOS JIMENEZ, Arquitecto
VS INGENIERIA Y URBANISMO: MARIA JOSÉ NESTARES, Abogada
Mª LUISA FIDEZ, Economista; JOSÉ A. BUSTILLO, Biólogo

PROMOTOR
EXCMO. AYUNTAMIENTO DE AGONCILLO